



4月の園だより

わくわく保育園 令和3年4月1日発行



ご入園・ご進級おめでとうございます！

春の香りに心を弾ませる気候となりました。

いよいよ新年度のスタートです。新入園の子ども達と保護者の皆様は、“保育園での生活”という大きな環境の変化に期待と不安で胸がいっぱいなことと思います。進級の子ども達も、1つ大きくなったことに期待を膨らませつつも新しい環境への緊張もあるでしょう。そんな子ども達一人ひとりの思いを受け止め、1日でも早く新しい環境に慣れ、安全安心に楽しい園生活が送れるように職員一同力を合わせて保育して参ります。保護者の皆様とも手を取り合い共に子ども達の成長を喜び見守っていただきたいと思いますので、些細なことであっても、嬉しい出来事や困っていること等何でもお気軽にご相談ください。一年間どうぞよろしくお願いいたします。



4月の行事予定



1日(木)～10日(土)まで ならし保育

(1～6日は11:00迎え・7～10日13:00迎え ※新入園児のみ)

3日(土) 入園式(※新入園児のみ)

20日(火) テイビット先生と遊ぼう♪

21日(水) 避難訓練

22日(木) 身体測定

27日(火) 4月生まれの誕生会

30日(金) 五月人形見学(石橋文化幼稚園にて)



●自転車での送迎について●

自転車で送迎される場合は当ビル1階一時駐輪場をご利用ください。但し送迎時間帯のみ(7時～9時・夕方～19時)の利用となります。また利用される保護者の方に指定の利用カードをお渡しします。駐輪場ご利用時に必ず左ハンドルにぶら下げてください。退園・卒園される際は、必ず保育園に返却くださいますようお願いいたします。

また、交通量の多い道路に隣接していますので、くれぐれも安全には気を付けてご利用ください。

●1階にベビーカー置き場があります●

1階非常階段下にベビーカーを置いていただけます。使用される際は、各自で盗難防止の為、ポールやチェーンに鍵をつけてください。朝7時に開錠し夜19時にチェーンで施錠いたします。皆様で譲り合ってのご利用をお願いします。くれぐれも置き場スペースの外には置かないようにしてください。

園内配置図



3階保育室

2階保育室

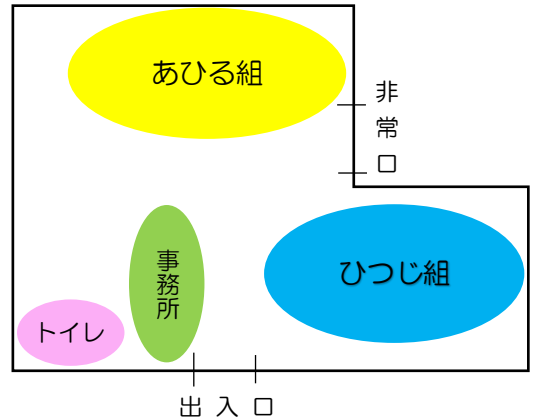
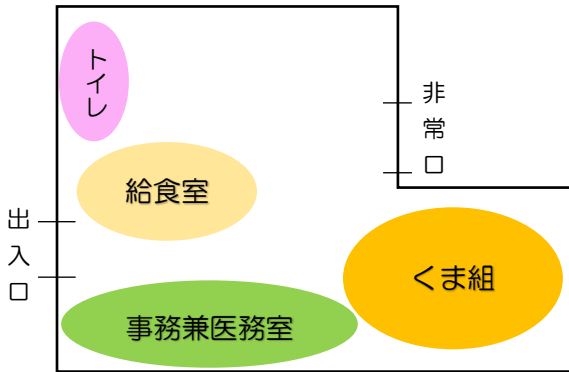

《クラスと目標》



あひる組

あひる組(0歳) 名札・・・黄色

年間目標…保育園を好きになって、先生と仲良くなりましょう♪

4月の目標…笑顔で保育園に登園しましょう！



ひつじ組

ひつじ組(1歳) 名札・・・水色

年間目標…先生やお友達と仲良くなって、沢山遊びましょう♪

4月の目標…笑顔で保育園に登園しましょう！



くま組

くま組(2歳) 名札・・・橙色

年間目標…自分のことは自分で出来るようになりましょう♪

4月の目標…お友達、先生と仲良く遊びましょう！

4月

～4月の歌～
チューリップ
こいのぼり
～リトミック～
てをたたきましょう



職員紹介



理事長	学園長	副理事長	園長	主任保育士	事務
やまもと てつひこ	やまもと ちかこ	やまもと あつひと	かうち まりこ	いまにし ゆみ	はやさか かつのり
山本 徹彦	山本 千賀子	山本 淳仁	賀内 麻理子	今西 裕美	早坂 勝紀

あひる組(0歳児)

すぎはら みわ
*杉原 美和

おまえ なみ
*尾前 奈美

たにはら あやか
*谷原 彩華

ひつじ組(1歳児)

いっほうし めぐみ
*一法師 恵

たがわ せいか
*田川 星佳

たにさき まな
*谷向 真奈

くま組(2歳児)

すが じゅり
*菅 樹里

やまもと あい
*山本 愛

ななめき はるか
*斜木 遼

全体補助

たにくち みき たかき みさ やまもと ともみ
*谷口 美 *高木 実紗 *山本 朋美

なかじま ひとみ いのうえ りょうこ
*中島 一美 *井上 良子

保育補助： たけだ ゆき
*武田 有紀

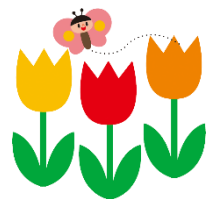

おしらせとおねがい!

●HPについて●

昨年より、HPの「保育の様子」のページの閲覧にパスワード入力が必要になりました。本年度4月1日(木)からのパスワードは『waku3waku』(ダブリュー・エー・ケイ・ユー・サン・ダブリュー・エー・ケイ・ユー)となります。保育園関係者のみにお伝えしておりますので、パスワードの取り扱いにご注意ください。

今年度も子どもの保育園での楽しそうな様子を掲載していきます！行事はもちろんのこと、日々の子どもの様子も写真と共にお伝えしますので、是非ご覧ください。ご家族皆様でお子様の保育園での普段の様子を知っていただけたら幸いです。

●給食・アレルギーについて●

献立表は、27日前後に園だよりと一緒に
お渡しします。その際、献立で除去希望、
もしくは生後一度も口にしないもの
があれば、赤ペンで材料に『×』をつけて1枚
提出してください。

アレルギーのお子様は個別で相談させて
いただきます。

また、離乳食のお子様は担当にご相談
ください。

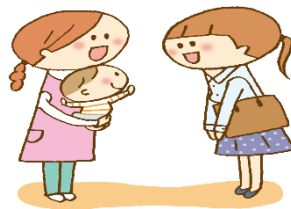

●持ち物全てに記名を！●

子ども達の持ち物に記名がないと、“迷子”になってしまい
ます。子ども達が自分で片づけよう
として、お友達のロッカーに
入れてしまう事もあります。
子ども達は保護者の方が用意し
てくださった物が大好きです。
なくなる前に、一つひとつに
名前の記入をお願いします。



●出席ブック預かり日について●

毎月月末に出席ブックを保育園でお預
かりし、月末処理を行って翌保育日に返
却しますので、ご確認をよろしくお願
いします。



●登降園及びにこにこノートについて●

☆登降園時、送迎の際には、必ず保護者用名札を首から下げてください☆

※新入园児保護者の皆様へ

本日IDと詳しい使い方をプリントにてお知らせいたしております。お家で確認していただき
明日2日から利用をお願いします。使い方が分からない場合は職員に遠慮なくお声がけください。
利用できない場合は、申し出ていただき「登降園記録簿」への時間の記入をお願いします。

※進級園児の保護者の皆様へ

前年に引き続き、にこにこノートを

ご利用いただき送迎時間を送ってください。利用できない場合は昨年同様、必ず「登降園記録
簿」に時間を記入してください。

☆また、急に延長保育が必要になった場合は延長保育料金のご負担をお願いします。(月末に集計
して、雑費袋にて徴収いたします)

(標準時間認定の方は18:00以降)

(短時間認定の方は9:00までと17:00以降)



●欠席について●

体調が優れない場合は無理をせず、ご家庭でゆっくり過ごし、体調を整えてから登園するようにしましょう。

- ・欠席が予めわかっている場合は、にこにこノート・連絡ノートにて当日までにお知らせください。
- ・当日欠席の場合は、8時までに連絡をお願いします。(にこにこノートまたはお電話にて)



●登園してはいけない主な病気●



伝染病、その他感染の恐れのある病気に、園児、またはその家族がかかった時は直ちにご連絡ください。

- ・登園する際には、『医師による意見書』または『保護者による意見書』を園長または主任保育士に必ず提出してください。

*集団生活でかかりやすい流行性の病気については、主な保育所(園)感染症をご覧ください。

●年間行事予定●

《6月》

- | | | |
|---------------|---|---------------------|
| 8日(火) 保育参観日 | } | ☆AM9:00~10:30頃までの予定 |
| 9日(水) 保育参観日 | | |
| 10日(木) 保育参観日 | | |
| 16日(水) 個人懇談会① | } | ☆希望者のみ |
| 17日(木) 個人懇談会② | | |
| 18日(金) 個人懇談会③ | | |

《9月》

- 25日(土) ふれあいカーニバル(石橋文化幼稚園のお遊戯室をお借りして)
☆AM9:00~11:00(予定)

《10月》

- 9日(土) 石橋文化幼稚園運動会(自由参加) プログラム7番・8番に参加できます!

《12月》

- 11日(土) 0,1歳:親子参観
☆AM 9:00~10:00(予定)
2歳:生活発表会
☆AM10:30~11:30(予定)

《2月》

- | | | |
|--|---|-----------------------|
| 8日(火) 個人懇談会① | } | ☆0,1歳児は希望者のみ、2歳児は全員参加 |
| 9日(水) 個人懇談会② | | |
| 10日(木) 個人懇談会③ | | |
| 11日(金) 個人懇談会④ | | |
| 14日(月)~20日(土) 作品展示(各保育室内展示)
☆15:30~ お迎えの際にご覧ください。 | | |

《3月》

- 26日(土) 卒園式(石橋文化幼稚園のお遊戯室をお借りして)
☆2歳児のみ AM10:00~
- | | | |
|------------------|---|-------------------------------|
| 30日(水) 短縮保育16時まで | } | 新年度準備のため、保育時間短縮のご協力をお願いいたします。 |
| 31日(木) 短縮保育16時まで | | |

※土曜日に行事がある場合は、通常の土曜保育は行いません。事前に調整をお願いいたします。

※日程変更があった場合は、園便りにてお知らせいたします。

※コロナウィルス等感染症の感染防止対策の為大きく行事内容を変更する場合があります。

